

# Licenciaturas en plan cuatrimestral con dos títulos universitarios y en menor tiempo

**Profesional Superior Universitario**  
5 Cuatrimestres

Orientación especializada básica



**Licenciatura**  
4 Cuatrimestres

Orientación complementaria



**1 Título Profesional Superior Universitario**  
**1 Título Licenciatura**  
**9 cuatrimestres**

Tu trayectoria académica optimizada

# Profesional Superior Universitario en

## Desarrollo Socioeconómico

Facultad de Ciencias de la Administración C-IV

Forma gestores capaces de articular el potencial productivo de una región con el bienestar de su población.

5 cuatrimestres

### Perfil de ingreso

La persona aspirante posee habilidades básicas de comunicación oral y escrita, interés por el desarrollo local y regional con impacto social, motivación para el autoaprendizaje, conocimientos elementales de entornos virtuales y capacidad de análisis de información, además de interés por las ciencias administrativas, económicas y el desarrollo socioeconómico sostenible.



### Perfil de egreso

La persona egresada identifica oportunidades para mejorar programas de bienes y servicios con enfoque sostenible; planifica y administra procesos orientados a necesidades sociales y económicas; diseña propuestas de mejora continua; y aplica técnicas y herramientas para el desarrollo de productos y servicios conforme a estándares de calidad y producción.

# Licenciatura en **Desarrollo Socioeconómico**

4 cuatrimestres

## **Perfil de ingreso**

La persona aspirante cuenta con habilidades de comunicación oral y escrita, comprensión de textos académicos y disposición para el autoaprendizaje. Asimismo, posee conocimientos básicos en tecnologías de la información y entornos virtuales, capacidad de análisis y pensamiento crítico, así como interés por el desarrollo social, económico y sostenible de su comunidad y región.

## **Perfil de egreso**

La persona egresada de la Licenciatura en Desarrollo Socioeconómico posee una formación crítica, ética e interdisciplinaria orientada a la transformación social y el desarrollo sostenible. Cuenta con habilidades para la investigación, el análisis de problemáticas sociales y económicas, el trabajo colaborativo y la gestión de proyectos. Además, aplica conocimientos científicos y tecnológicos para proponer soluciones innovadoras que contribuyan al bienestar comunitario y al mejoramiento de la calidad de vida.

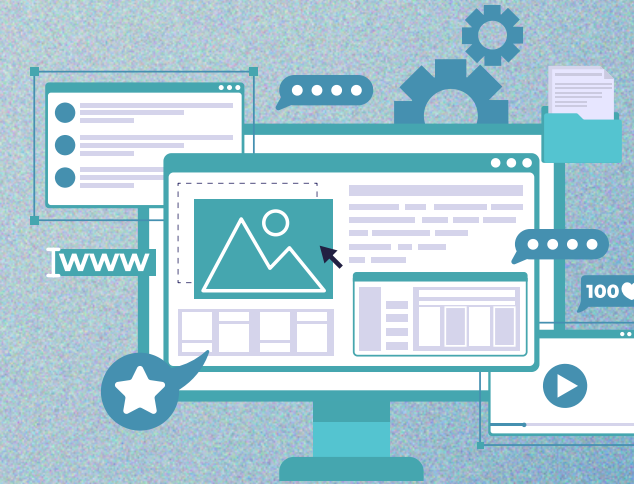

## **Campo laboral**

La persona egresada de la Licenciatura en Desarrollo Socioeconómico podrá desempeñarse en instituciones gubernamentales, organismos internacionales, asociaciones civiles, centros de investigación y empresas socialmente responsables, participando en la planeación, gestión y evaluación de proyectos de desarrollo social y económico. También podrá colaborar en programas de intervención comunitaria, análisis de problemáticas socioeconómicas y diseño de estrategias orientadas al desarrollo sostenible y al bienestar colectivo.

Requisito indispensable: Certificado de Profesional Superior Universitario en Desarrollo Socioeconómico